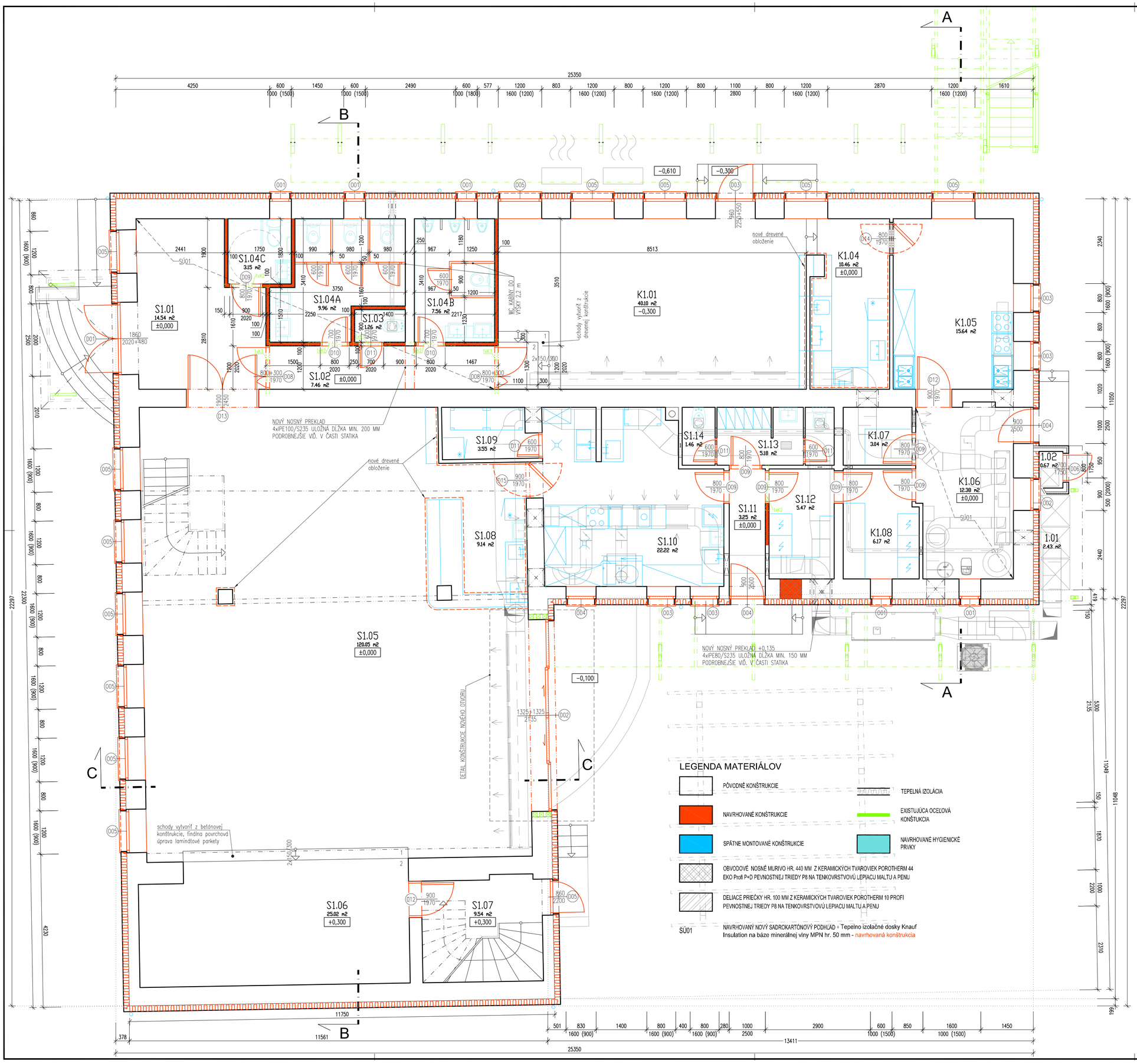

KULTÚRNY DOM - VEĽKÁ SÁLA

Legenda miestností a povrchových úprav

Označenie na výkrese	Účel miestnosti	Plocha [m²]	Podlaha	Steny	Strop	Poznámka
S1.01	VSTUPNÁ HALA	14.54	KERAMICKÁ DLAŽBA	OPRAVA OSTENIA OKOLO OKIEN A DVERÍ	NOVÝ SDK PODHĽAD S TEP.IZOLÁCIOU + MAĽBA S.H.+2,500	MAĽBA STIEN A PODHĽADOV
S1.02	CHODBA	7.46	KERAMICKÁ DLAŽBA	VC OMIETKA	NOVÝ SDK PODHĽAD S TEP.IZOLÁCIOU + MAĽBA S.H.+2,500	MAĽBA STIEN A PODHĽADOV
S1.03	UPRATOVAČKA	1.26	KERAMICKÁ DLAŽBA	KERAMICKÝ OBKLAD	NOVÝ SDK PODHĽAD S TEP.IZOLÁCIOU + MAĽBA S.H.+2,500	KERAMICKÝ OBKLAD v= PO STROP, RIEŠIŤ NÚTENÉ VETRANIE S VENTILÁTOROM
S1.04A	PREDSIEŇ UMÁVADLO – WC ŽENY	9.96	KERAMICKÁ DLAŽBA	KERAMICKÝ OBKLAD WC KABÍNY S DVERAMI v=2,2 m OPRAVA OSTENIA OKOLO OKIEN A DVERÍ	NOVÝ SDK PODHĽAD S TEP.IZOLÁCIOU + MAĽBA S.H.+2,500	KERAMICKÝ OBKLAD v= PO STROP
S1.04B	PREDSIEŇ UMÝVADLO – WC MUŽI	7.56	KERAMICKÁ DLAŽBA	KERAMICKÝ OBKLAD WC KABÍNY S DVERAMI v=2,2 m OPRAVA OSTENIA OKOLO OKIEN A DVERÍ	NOVÝ SDK PODHĽAD S TEP.IZOLÁCIOU + MAĽBA S.H.+2,500	KERAMICKÝ OBKLAD v= PO STROP
S1.04C	WC PRE IMOBILNÝCH	3.15	KERAMICKÁ DLAŽBA	KERAMICKÝ OBKLAD OPRAVA OSTENIA OKOLO OKIEN A DVERÍ	NOVÝ SDK PODHĽAD S TEP.IZOLÁCIOU + MAĽBA S.H.+2,500	KERAMICKÝ OBKLAD v= PO STROP
S1.05	VEĽKÁ SÁLA	120.05	LAMINÁTOVÉ PARKETY	OPRAVA OSTENIA OKOLO OKIEN A DVERÍ	–	MAĽBA STIEN A PODHĽADOV
S1.06	JAVISKO	25.02	LAMINÁTOVÉ PARKETY	OPRAVA OSTENIA OKOLO OKIEN A DVERÍ	–	MAĽBA STIEN A PODHĽADOV
S1.07	CHODBA	9.54	KERAMICKÁ DLAŽBA	OPRAVA OSTENIA OKOLO OKIEN A DVERÍ	–	MAĽBA STIEN A PODHĽADOV
S1.08	ZÁZEMIE VEĽKÁ SÁLA	9.14	LAMINÁTOVÉ PARKETY	OPRAVA OSTENIA OKOLO OKIEN A DVERÍ	–	MAĽBA STIEN A PODHĽADOV
S1.09	DENNÝ SKLAD	3.55	KERAMICKÁ DLAŽBA	OPRAVA OSTENIA OKOLO OKIEN A DVERÍ	–	MAĽBA STIEN A PODHĽADOV
S1.10	KUCHYŇA	22.22	KERAMICKÁ DLAŽBA	KERAMICKÝ OBKLAD OPRAVA OSTENIA OKOLO OKIEN A DVERÍ	–	KERAMICKÝ OBKLAD v= PO STROP MAĽBA STIEN A PODHĽADOV
S1.11	ZÁDVERIE	3.25	KERAMICKÁ DLAŽBA	OPRAVA OSTENIA OKOLO OKIEN A DVERÍ	–	MAĽBA STIEN A PODHĽADOV
S1.12	SKLAD NÁPOJOV	5.47	KERAMICKÁ DLAŽBA	OPRAVA OSTENIA OKOLO OKIEN A DVERÍ	–	MAĽBA STIEN A PODHĽADOV
S1.13	ŠATŇA+WC PERSONÁL	5.18	KERAMICKÁ DLAŽBA	KERAMICKÝ OBKLAD OPRAVA OSTENIA OKOLO OKIEN A DVERÍ	–	KERAMICKÝ OBKLAD v= PO STROP MAĽBA STIEN A PODHĽADOV
S1.14	UPRATOVAČKA	1.46	KERAMICKÁ DLAŽBA	KERAMICKÝ OBKLAD OPRAVA OSTENIA OKOLO OKIEN A DVERÍ	–	KERAMICKÝ OBKLAD v= PO STROP MAĽBA STIEN A PODHĽADOV
		248.79				

MALÁ SÁLA

Legenda miestností a povrchových úprav

Označenie na výkrese	Účel miestnosti	Plocha [m²]	Podlaha	Steny	Strop	Poznámka
K1.04	ZÁZEMIE MALÁ SÁLA	10.46	LAMINÁTOVÉ PARKETY	OPRAVA OSTENIA OKOLO OKIEN A DVERÍ	–	MAĽBA STIEN A PODHĽADOV
K1.05	KUCHYŇA	15.64	KERAMICKÁ DLAŽBA	KERAMICKÝ OBKLAD OPRAVA OSTENIA OKOLO OKIEN A DVERÍ	–	KERAMICKÝ OBKLAD v= PO STROP MAĽBA STIEN A PODHĽADOV
K1.06	TECHNICKÁ MIESTNOSŤ	12.38	KERAMICKÁ DLAŽBA	OPRAVA OSTENIA OKOLO OKIEN A DVERÍ	NOVÝ SDK PODHĽAD S TEP.IZOLÁCIOU + MAĽBA S.H.+2,500	MAĽBA STIEN A PODHĽADOV
K1.07	DENNÝ SKLAD	3.04	KERAMICKÁ DLAŽBA	–	–	MAĽBA STIEN A PODHĽADOV
K1.08	SKLAD NÁPOJOV	6.17	KERAMICKÁ DLAŽBA	OPRAVA OSTENIA OKOLO OKIEN A DVERÍ	–	MAĽBA STIEN A PODHĽADOV
		47.69				

PRÍSLUŠENSTVO

Legenda miestností a povrchových úprav

Označenie na výkrese	Účel miestnosti	Plocha [m²]	Podlaha	Steny	Strop	Poznámka
1.01	TUHÝ ODPAD	2.43	–	–	–	–
1.02	TEKUTÝ ODPAD	0.67	–	OPRAVA OSTENIA OKOLO OKIEN A DVERÍ	–	–
		3.09				

LEGENDA NENOSNÝCH PREKLADOV POROTHERM

ČÍSLO PRVKU	NÁZOV PRVKU	DĽŽKA PREKLADU (mm)	POČET (ks)
K1	KERAMICKÝ PREKLAD KP 11,5 - 115x71x1000 mm	1000	1
K2	KERAMICKÝ PREKLAD KP 11,5 - 115x71x1250 mm	1250	3
K3	KERAMICKÝ PREKLAD KP 11,5 - 115x71x1500 mm	1500	3

POZNÁMKY

- PRI STYKU OCEĽOVEJ KONŠTUKCIE A NOVEJ FASÁDY, BUDE POTREBNÉ HRÚBKU ZATEPLENIA ZÚŽIŤ TAK, ABY MEDZI FASÁDOU A OCEĽOVOU KONŠTRUKCIOU BOLA MIN. VZDIALENOSŤ 30 MM
- SKLADBY PODLÁH, STIEN A STRIECH VIĎ. VO VÝKRESE REZOV
- VÝKAZ PREKLADOV V NOSNÝCH STENÁCH VIĎ. V STATICKEJ ČASTI PROJEKTOVEJ DOKUMENTÁCIE
- VÝKAZ OKIEN A DVERÍ VIĎ. V SAMOSTATNEJ ČASTI PD (VÝPIS OKIEN A DVERÍ)
- VÝŠKOVÚ ÚROVEŇ SDK PODHĽADOV VIĎ. V LEGENDE MIESTNOSTI A V REZOCH
- DODÁVATEĽ TEJTO STAVBY JE POVINNÝ PREKONTROLOVAŤ STAVEBNÉ ROZMERY OBJEKTU PRED ZAČATÍM STAVEBNÝCH PRÁC
- PROJEKT BOL VYPRACOVANÝ NA ZÁKLADE POŽIADAVIEK A PODKLADOV POSKYTNUTÝCH INVESTOROM
- PROJEKTOVÁ DOKUMENTÁCIA JE VYPRACOVANÁ PRE OHLÁSENIE DROBNEJ STAVBY, NENAHRÁDZA REALIZAČNÚ PROJEKTOVÚ DOKUMENTÁCIU

KREslENIE PODĽA STN 01 3420. VYPRACOVANÉ PODĽA STN 01 3420. VYPRACOVANÝ PODZBORNÝCH STAVIEB. SPOLOČNÉ POŽIADAVKY A USTANOVENIA. PROJEKTOVÁ DOKUMENTÁCIA JE SÚČASŤOU ARCHITEKTONICKEJ DIELA A PODLIEHA ZÁKONU O AUTORSKOM PRÁVE. PROJEKT JE DUŠEVNÝM VLASTNÍCTOM AUTORA A PREDPOKLÁDÁ, KOZHLASOVÁŤ A PUBLIKOVAŤ PROJEKT MOŽNO IBA S PÍSOMNÝM SÚHLASOM AUTORA. ZMENY VYKONAŤ JE MOŽNÉ VYKONAŤ IBA S PÍSOMNÝM SÚHLASOM AUTORA.

AUTORI PROJEKTU	HLAVNÝ PROJEKTANTI	ZODP. RÓJEKTANT	VYPRACOVAL / KRESLIL
Ladislav Varľú	Ladislav Varľú	Ladislav Varľú	Ladislav Varľú

KRAJ: BRATISLAVSKÝ | OBEC: KOSTOLNÁ PRI DUNAJI

INVESTOR: Obec Kostolná pri Dunaji

STAVBA:

ZVÝŠENIE ENERGETICKEJ ÚČINNOSTI BUDOVY KULTÚRNEHO DOMU V KOSTOLNEJ PRI DUNAJI

ADRESA: č. 6, 903 01 KOSTOLNÁ PRI DUNAJI, k.ú. Kostolná pri Dunaji, č.p. 5/3, 5/4, 2/4, 69/1

CROW-LINE
Ladislav Varľú - CROW-LINE, Mlýnska 955/9, 925 23 Jelka
varlu@crow-line.sk, +421 915 151 524, www.crow-line.sk

DÁTUM	03/2025
STUPEŇ PD	PROJEKT PRE OHLÁSENIE STAVEBNÝCH ÚPRAV
PROFESIA	STAVEBNÁ ČASŤ

OBSAH VÝKRESU: NOVÝ STAV - PÔDORYS 1.NP

MIERKA:	ČÍSLO VÝKR.:	PARÉ:
1 : 50	04	6